

Help overview access badge application Shell Pernis, Europoort and Moerdijk

Please start on time with registering for an access badge for your employees in Dataclient to minimize delays.
Involve your own company HSE expert if requested information is unclear.

Registration Dataclient (Badge administration/Admin support)

Waiver request (Contractor safety)

Security (Admin support)

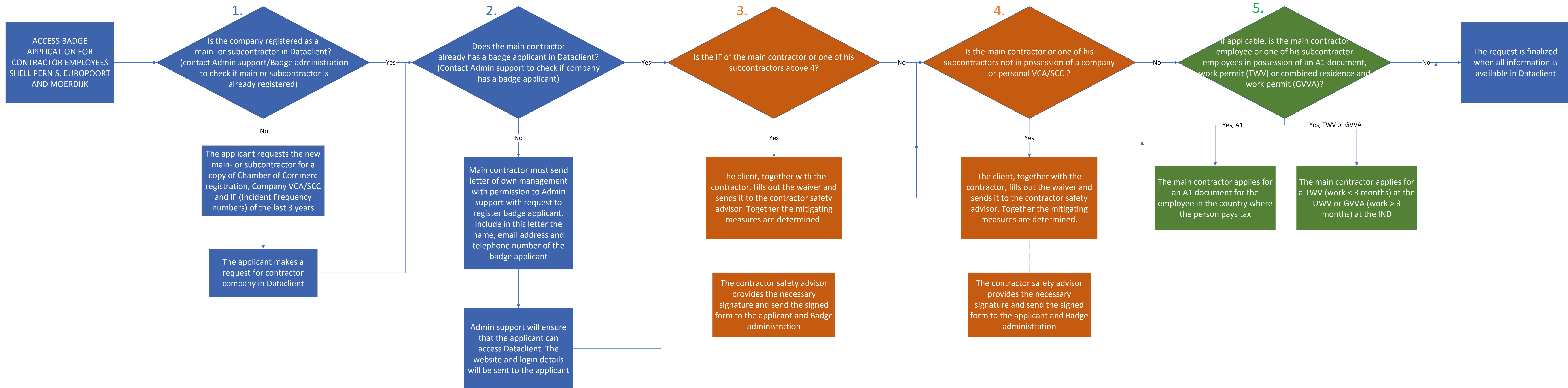

Relevant BBS procedures Moerdijk:

- 05.05.3021 - HSE vakopleidingen en instructies voor aannemerspersoneel
- 05.03.7256 - HSE ontheffingaanvraag t.b.v. HSE kwalificatie aannemers
- 05.03.7257 - Standaard bedrijfs VCA ontheffing voor laag risico werk
- 05.03.3003 - Toegang personen, voertuigen en vaartuigen
- 06.03.1014 - Vendor Management

Relevant BBS procedures Pernis and Europoort:

- 05.05.3021 - HSE opleidingen en instructies voor contractor personeel
- 05.05.7281 - HSE waiver document voor toegang tot Shell Pernis/ Europoort
- 05.05.3003 - Toegang personen, voertuigen en vaartuigen
- 06.05.1014 - Contractor management

All BBS procedures can be found on the contractor website Pernis & Moerdijk:
<https://www.snr-bbs.nl/>

Shell Pernis Pass administration (Processing access badge application)
PER-Passenadministratie@shell.com +31 10 431 2165 Available: mon till fri 06.30-15.00 Safety center Pernis, Petroleumweg 125, 3196 KD vondelingenplaat

Shell Pernis Admin support (Dataclient IT)
PER-Beveiliging-Admin-Support@shell.com Available: tue, thur and fri 07.00-15.30

Contractor safety advisor Pernis (HSE)
Ricardo Kerklaan Ricardo.R.Kerklaan@shell.com +31 10 431 8126 / +31 6 27140888 Centraal kantoor, CKV5

Asset protection manager Pernis (Security)
Wim Groenendijk Wim.Groenendijk@shell.com +31 16 835 6116

Shell Moerdijk Pass administration (Processing access badge application)
PasadminReceptieMoerdijk@shell.com +31 16 835 5250 Available: mon till fri 06.30-15.00 Safety center Pernis, Petroleumweg 125, 3196 KD Vondelingenplaat

Shell Moerdijk Admin support (Dataclient IT)
PER-Beveiliging-Admin-Support@shell.com Available: tue, thur and fri 07.00-15.30

Contractor Safety Advisor Moerdijk (HSE)
Mathieu van Puijvelde mathieu.vanpuijvelde@shell.com +31 16 835 5129

Asset protection manager Moerdijk (security)
Wim Groenendijk Wim.Groenendijk@shell.com +31 16 835 6116